Ref 2253

S ♀

CAMISA SLIM FIT

TEJIDO PRINCIPAL:

Composición: 100% Poliéster
Gramaje: 140 gr/m²
Resistencia al estallido: 500 Kpa
Resistencia al pilling: 4
Absorción de humedad (wicking test): 12 cm a 30 minutos
Solidez a las Tinturas:
- Al Lavado 30ºC: 4-5
- Al Planchado: 4-5
- A la Luz: 4
- Al Sudor: 4-5
- Al Cloro: 4-5

Encogimiento lav 30ºC: 1%

CONSERVACIÓN:

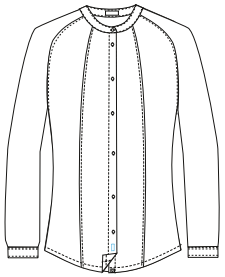

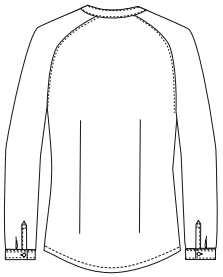

01	10
Negro	Blanco

GUÍA DE MEDIDAS:

	36	38	40	42	44	46	48	50	52
P. Pecho (cm) (A)	86-88	90-92	94-96	98-100	102-104	106-108	110-112	114-116	118-120
P. Cintura (cm) (B)	66-68	70-72	74-76	78-80	82-84	86-88	90-92	94-96	98-100
P. Cadera (cm) (D)	92-94	96-98	110-102	104-106	108-110	112-114	116-118	120-122	124-126
Estatura (cm) (C)	155-170	155-170	155-170	155-170	155-170	170-175	170-175	170-175	170-175

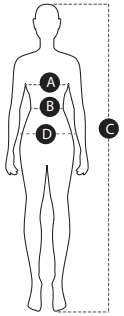

DESCRIPCIÓN DEL PRODUCTO:

- Camisa punto *slim fit* de corte ajustado.
- Cuello caja muy cómodo.
- Cierre central con botones.
- Manga larga ranglan dando una imagen más deportiva.
- Puño estrecho cerrado con botón.
- Cortes en el delantero para realzar el talle delantero.
- Pinzas en la espalda para marcar la silueta.
- Sardinetas estrechas para una imagen actual.
- Tejido de punto muy cómodo, fluido y de rápido secado.

BENEFICIOS CLAVE:

Vida útil: Para un uso muy frecuente conserva su aspecto después de 40 lavados en las condiciones indicadas en la etiqueta.

Ambiente: Recomendado para ambientes moderados en interior y exterior.

Resistencia a las salpicaduras de lejía diluida: Prenda resistente a las salpicaduras de lejía diluida en una concentración de 50ml de lejía por cada litro de agua sin que afecte al color y a la vida útil de la prenda.

MONZA
+34 902 193 096 | ventas@obrerol-monza.com
Pol. Ind. Somonte | c/ María González "La Pondala" 82-96 | 33393 Sotiello - Gijón
obrerol-monza.com